

Nueva Vida
Manos que renuevan

**FUNDACIÓN
NUEVA VIDA**

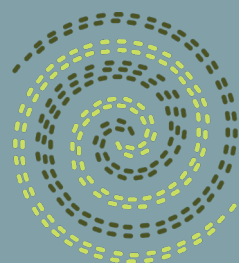

**PROYECTO
EL CHURO**





cojimies ↑

EL CHURO Y EL AGUACATE

Son dos comunidades rurales vecinas de aproximadamente 1000 habitantes ubicada en el km 18 de la vía Pedernales–Cojimies.

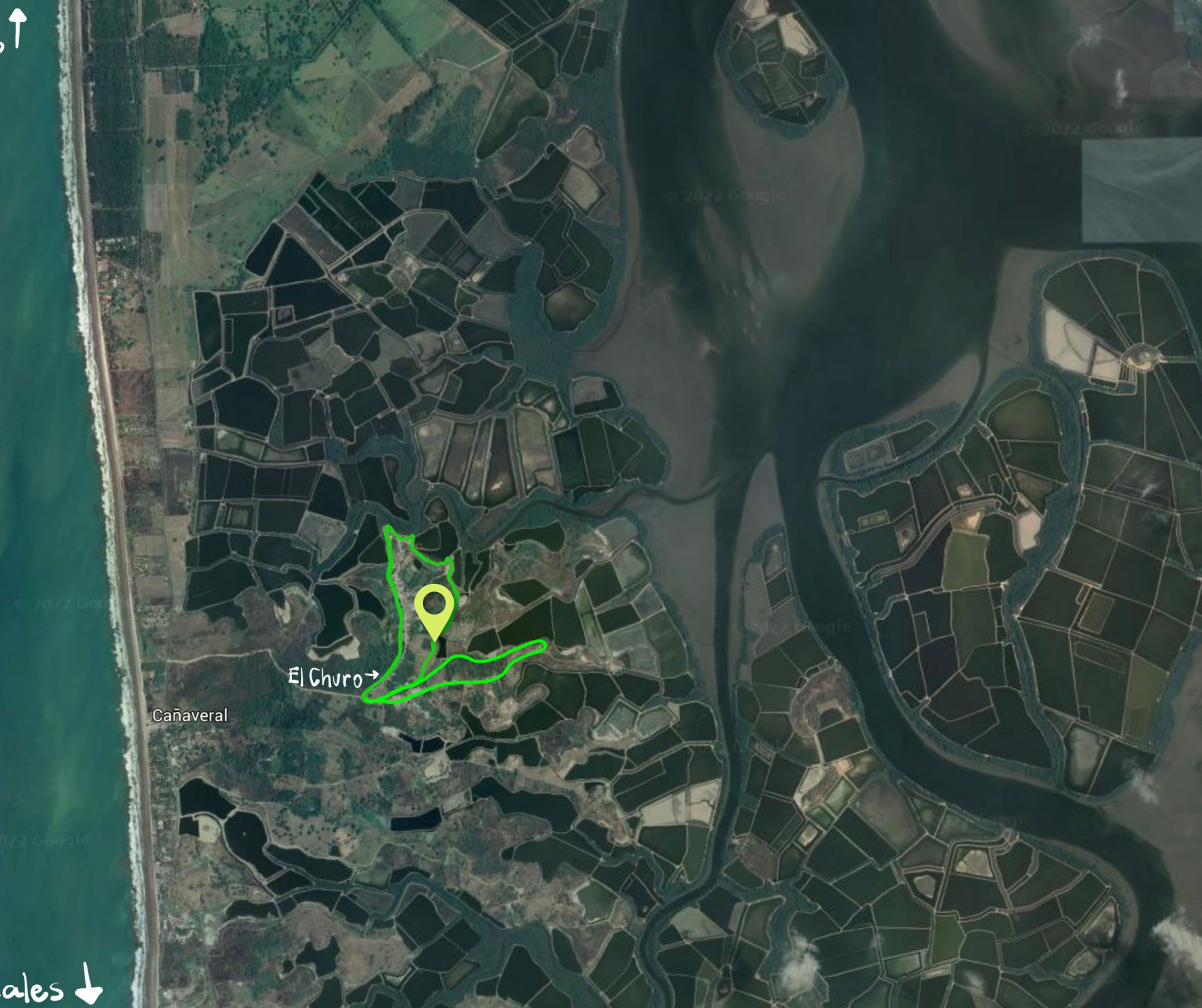

El Churo →

Cañaveral

Pedernales ↓



Nueva Vida
Manos que renuevan

LA SITUACIÓN EN EL CHURO Y EL AGUACATE

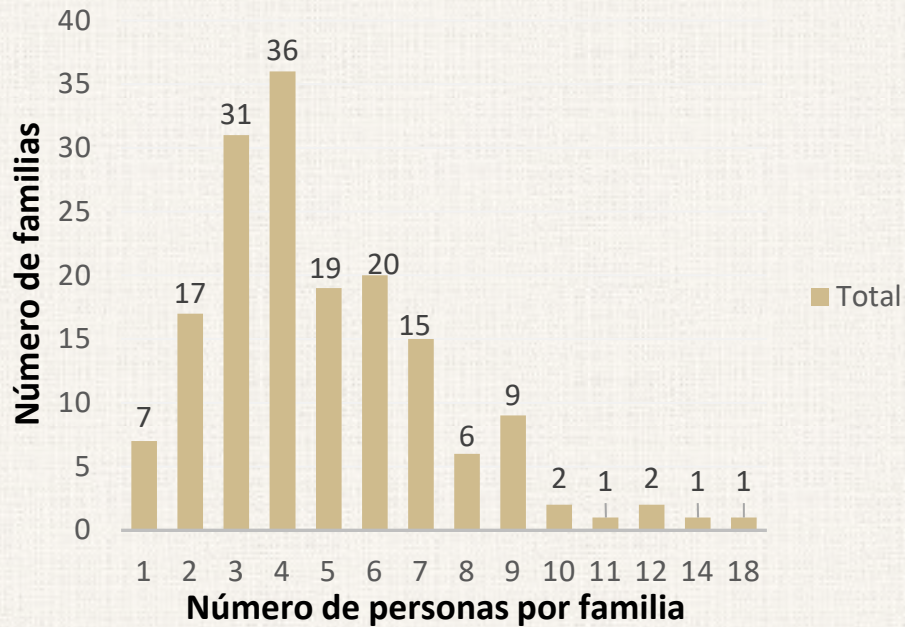

En promedio, hay 5 miembros por familia

35%

de la población tiene una vivienda precaria. Aproximadamente 60 viviendas precarias.

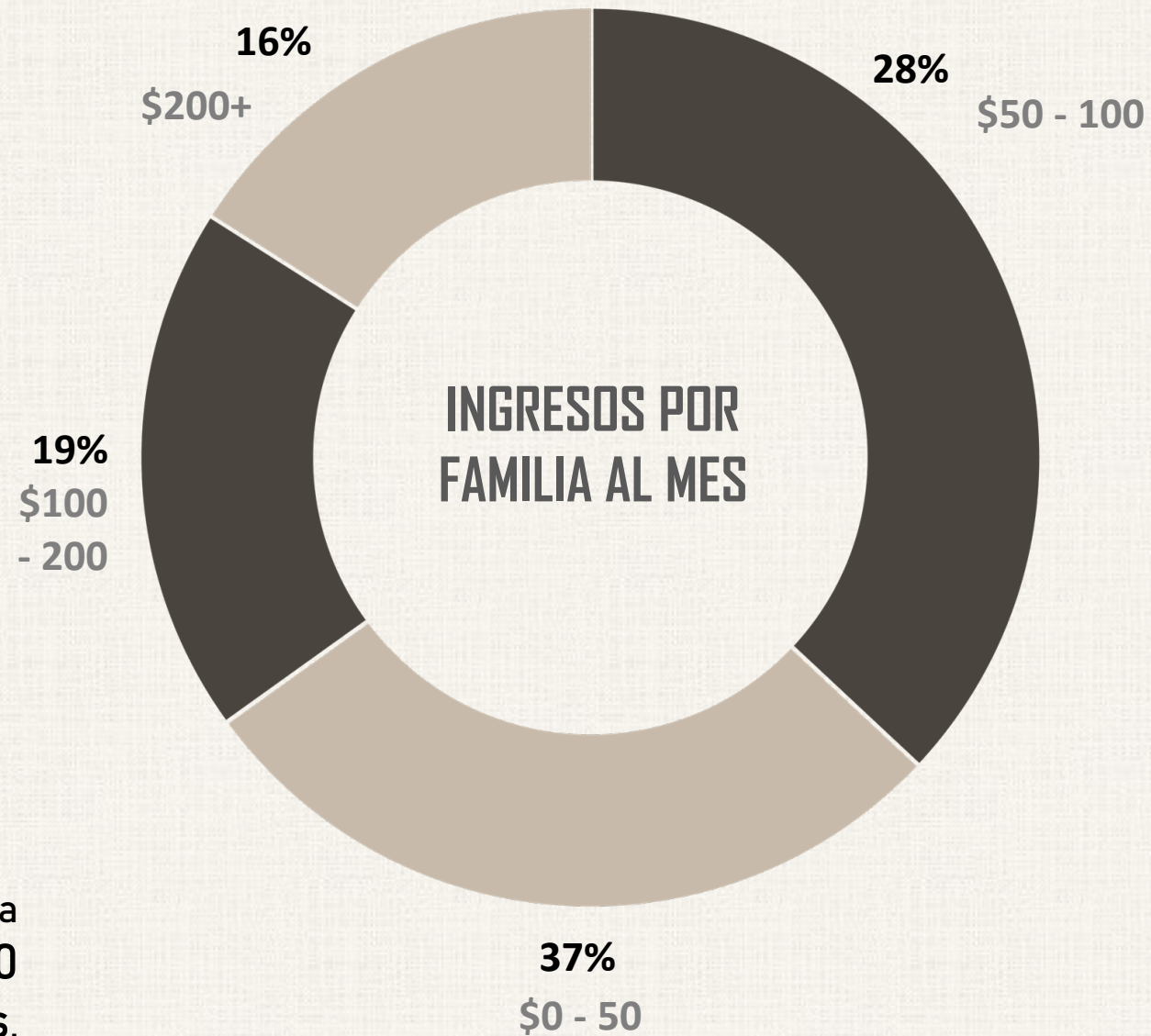

LA SITUACIÓN EN EL CHURO Y EL AGUACATE

Alta incidencia de enfermedades parasitarias, ocasionadas por mala calidad del agua



20%

de la población debe restringir su consumo de agua a 3 vasos al día o menos

Actualmente, al consumir agua de tanquero, cada familia gasta un aproximado de \$45 mensuales en agua

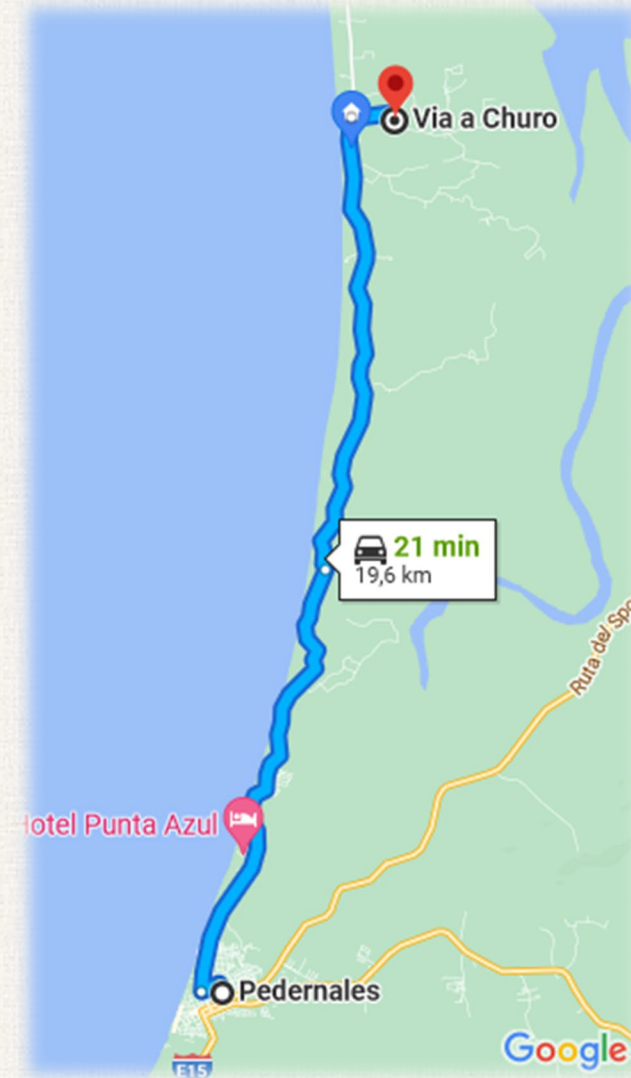

La atención en Salud la tienen en los centros de salud de Pedernales y Cojimíes, que representa un gasto en viaje de al menos \$2,50 por persona

Existe una alta incidencia de enfermedades crónicas

AMPLIACIÓN DE AGUA POTABLE PARA LAS COMUNIDADES RURALES DE EL CHURO Y EL AGUACATE



Conexión de agua potable para 185 familias, aproximadamente 1000 personas beneficiadas



110 niñas y niños, 1 Unidad Educativa, 1 CNH, y un Centro Comunitario beneficiados



Componente de aprendizaje y organización comunitaria para el uso sostenible del agua y participación ciudadana para su cuidado

Monto: \$168.224,25

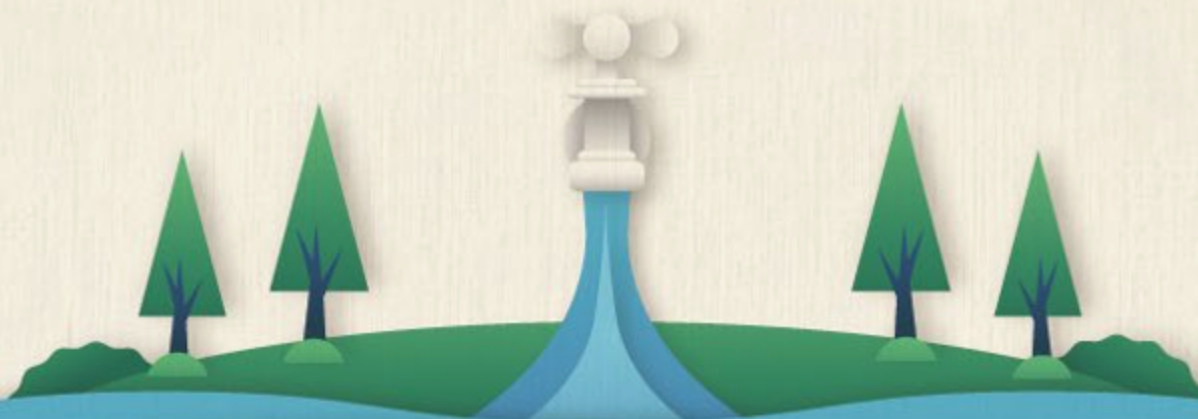

Ejes de trabajo de Fundación Nueva Vida en la zona

*Fundación Nueva Vida ha trabajado en la zona a través del desarrollo integral desde 2021



SALUD

Recuperación de la mirada interna para la gestión de la salud, la contención y cuidado de la comunidad.

GÉNERO

- Empoderamiento femenino mediante entrega títulos propiedad.
- Fomento de la transformación de roles de género violentos.
- Liderazgo femenino y emprendimientos.

DESARROLLO HUMANO

- Fortalecimiento de la salud mental de la población.
- Fortalecimiento de habilidades de convivencia.
- Formación de un grupo de líderes y acompañantes comunitarios.
- Animar y acompañar procesos de organización comunitaria.

REACTIVACIÓN ECONÓMICA

- Proyecto Generación Emprendimientos.
- Talleres de profesionalización.
- Desarrollo de habilidades blandas y organización.
- Implementación de Centro de Emprendimiento.

ENTORNO

- Fomento del cuidado del espacio personal y comunitario, así como del medio ambiente.

INFRAESTRUCTURA

- Reducción de la vivienda precaria en 60%.
- Construir y equipar una casa comunitaria.

Impacto Agua Potable en ejes de trabajo

SALUD

- Desnutrición Crónica Infantil
- Salud bucal
- Higiene
- Reducción enfermedades transmitidas a través del agua.
- Todo cuidado de la salud empieza por la ingesta de agua.

GÉNERO

- Reducción de carga por enfermedades.
- Mayor tiempo libre para mujeres.

DESARROLLO HUMANO

- Promueve organización y unión.
- Suple necesidad fundamental.
- Reduce vulnerabilidad y discriminación social por higiene.
- Fortalece el sentido de autoestima.

Al realizarse el proyecto, las familias pasarían de un gasto mensual de \$45 a uno de \$6,60

REACTIVACIÓN ECONÓMICA

- Alivio para las economías familiares.
- Dinamiza emprendimientos e iniciativas productivas.

ENTORNO

- Bienestar en el entorno personal a través de la limpieza.
- Desarrollo de una ética en la estética del entorno.

INFRAESTRUCTURA

- Potencia esfuerzos de vivienda social e infraestructura comunitaria.

ESCOLARIZACIÓN

- Potencia esfuerzos de vivienda social e infraestructura comunitaria.

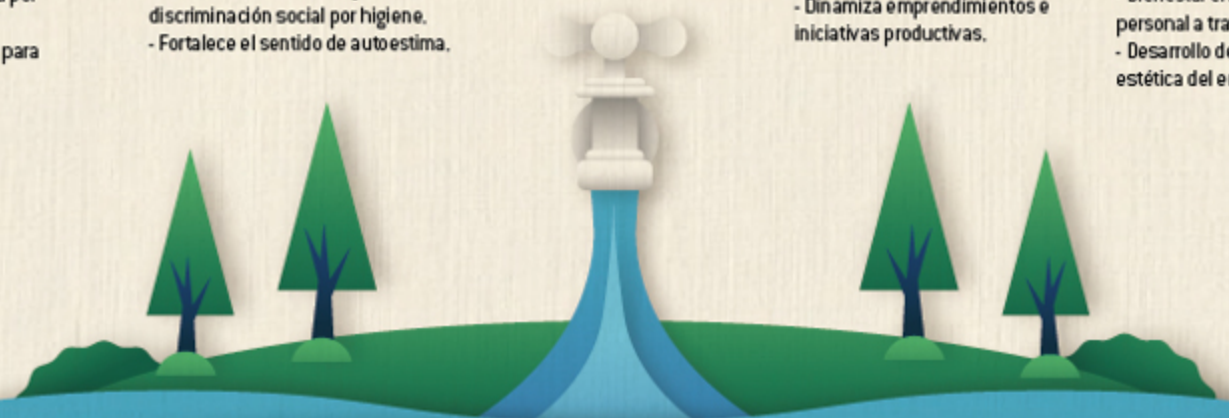



EQUIPO NUEVA VIDA

CARLOS MARÍN



Director de Proyecto El Churo
cmarin@azurianconsulting.com
0982851291



DIANA VITE

Asistente Organizativa en Territorio

NICOLÁS DUEÑAS



Presidente Fundación Nueva Vida
nduenas@azurianconsulting.com
0992411611

NUESTROS ALIADOS

